# 福岡県 農業用ため池 位置図 INDEX

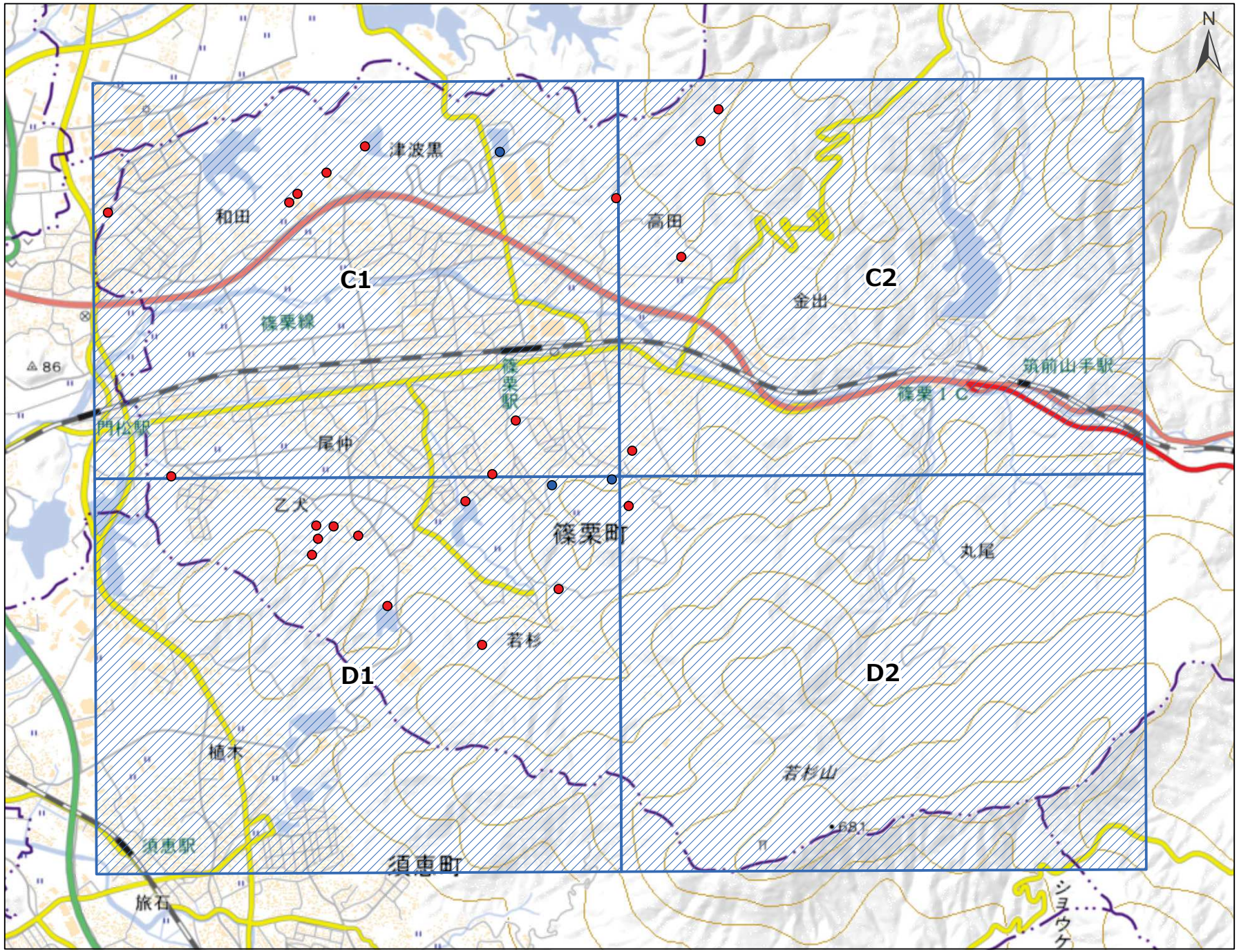


## 篠栗町

- 図 郭 (4)
- 防災重点ため池 (23)
- その他ため池 (3)

令和8年7月 水土里ネット福岡作成

「測量法に基づく国土地理院長承認（複製）R 8JHf 102」
「本製品を複製する場合には、国土地理院の長の承認を得なければならない。」

# 福岡県 農業用ため池 位置図

篠栗町 C1
1:10,000




| No | コード | 名称 | 総貯水量（千m3） | 堤高（m） | 堤頂長（m） |
|---|---|---|---|---|---|
| 1 | 403420003 | 馬手池 | 60.0 | 5.9 | 78.1 |
| 2 | 403420006 | 江辻池 | 20.0 | 8.9 | 96.2 |
| 3 | 403420010 | 鬼ヶ浦池 | 1.0 | 4.1 | 33.1 |
| 4 | 403420011 | 枯木池 | 3.0 | 5.5 | 45.0 |
| 5 | 403420013 | 極楽池 | 49.0 | 7.3 | 106.3 |
| 6 | 403420018 | 立石池 | 3.0 | 6.0 | 40.0 |
| 7 | 403420025 | 東浦池 | 10.0 | 5.0 | 72.0 |
| 8 | 403420028 | 笹池 | 9.0 | 4.0 | 40.0 |
| 9 | 403490002 | 井山池 | 17.0 | 6.0 | 31.5 |
| 10 | 403490008 | 谷蟹池 | 12.0 | 4.0 | 50.0 |

令和8年7月　水土里ネット福岡作成

「測量法に基づく国土地理院長承認（複製）R 8JHf 102」
「本製品を複製する場合には、国土地理院の長の承認を得なければならない。」

0　125　250　500 m

【連絡先】
篠栗町　産業観光課
TEL：092-947-1215

# 福岡県 農業用ため池 位置図

## 篠栗町 C2
1:10,000




| No | コード | 名称 | 総貯水量（千m3） | 堤高（m） | 堤頂長（m） |
|---|---|---|---|---|---|
| 1 | 403420007 | 大久保池 | 60.0 | 4.0 | 30.0 |
| 2 | 403420008 | 大倉上池 | 22.0 | 9.9 | 71.1 |
| 3 | 403420009 | 大倉下池 | 20.0 | 10.3 | 103.0 |
| 4 | 403420023 | 長尾池 | 20.0 | 6.0 | 71.3 |

令和8年7月 水土里ネット福岡作成

「測量法に基づく国土地理院長承認（複製）R 8JHf 102」
「本製品を複製する場合には、国土地理院の長の承認を得なければならない。」

0 125 250 500 m

【連絡先】
篠栗町 産業観光課
TEL：092-947-1215

# 福岡県 農業用ため池 位置図




| No | コード | 名称 | 総貯水量（千m3） | 堤高（m） | 堤頂長（m） |
|---|---|---|---|---|---|
| 1 | 403420001 | 石ヒシキ池 | 4.0 | 8.6 | 44.9 |
| 2 | 403420002 | 今里池 | 10.0 | 6.0 | 30.0 |
| 3 | 403420012 | 切通池 | 25.0 | 12.8 | 98.7 |
| 4 | 403420014 | 小林池 | 8.0 | 4.8 | 44.6 |
| 5 | 403420015 | 小林前池 | 3.0 | 3.0 | 30.0 |
| 6 | 403420019 | 旅石谷上池 | 10.1 | 6.4 | 52.0 |
| 7 | 403420020 | 旅石谷新池 | 15.0 | 9.4 | 88.1 |
| 8 | 403420021 | 旅石谷中池 | 6.5 | 5.0 | 30.0 |
| 9 | 403420022 | 研河原池 | 2.0 | 2.5 | 14.0 |
| 10 | 403420024 | 西浦池 | 35.0 | 10.4 | 73.5 |
| 11 | 403420026 | 浦田池 | 7.0 | 4.0 | 50.0 |

篠栗町 D1

1:10,000

令和8年7月　水土里ネット福岡作成

「測量法に基づく国土地理院長承認（複製）R 8JHf 102」
「本製品を複製する場合には、国土地理院の長の承認を得なければならない。」

0　125　250　500 m

【連絡先】
篠栗町　産業観光課
TEL：092-947-1215

# 福岡県 農業用ため池 位置図

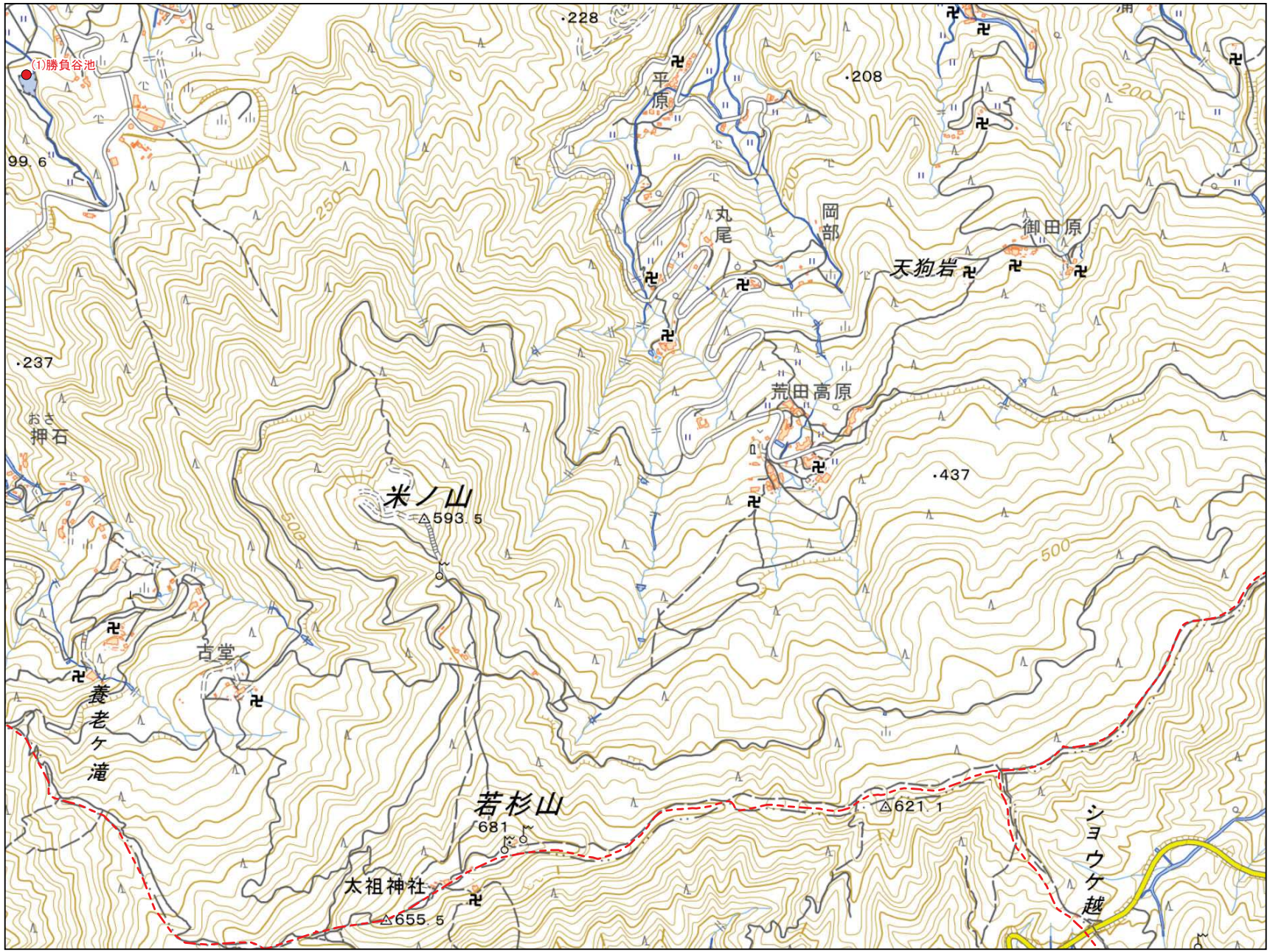


篠栗町 D2
1:10,000

| No | コード | 名称 | 総貯水量（千m3） | 堤高（m） | 堤頂長（m） |
|---|---|---|---|---|---|
| 1 | 403420016 | 勝負谷池 | 6.0 | 4.0 | 47.0 |

令和8年7月 水土里ネット福岡作成

「測量法に基づく国土地理院長承認（複製）R 8JHf 102」
「本製品を複製する場合には、国土地理院の長の承認を得なければならない。」

0 125 250 500 m

【連絡先】
篠栗町 産業観光課
TEL：092-947-1215